

WIDOK OGÓLNY PRZEPUSTU P2. STAN PROJEKTOWANY

SKALA 1:50, 1:100

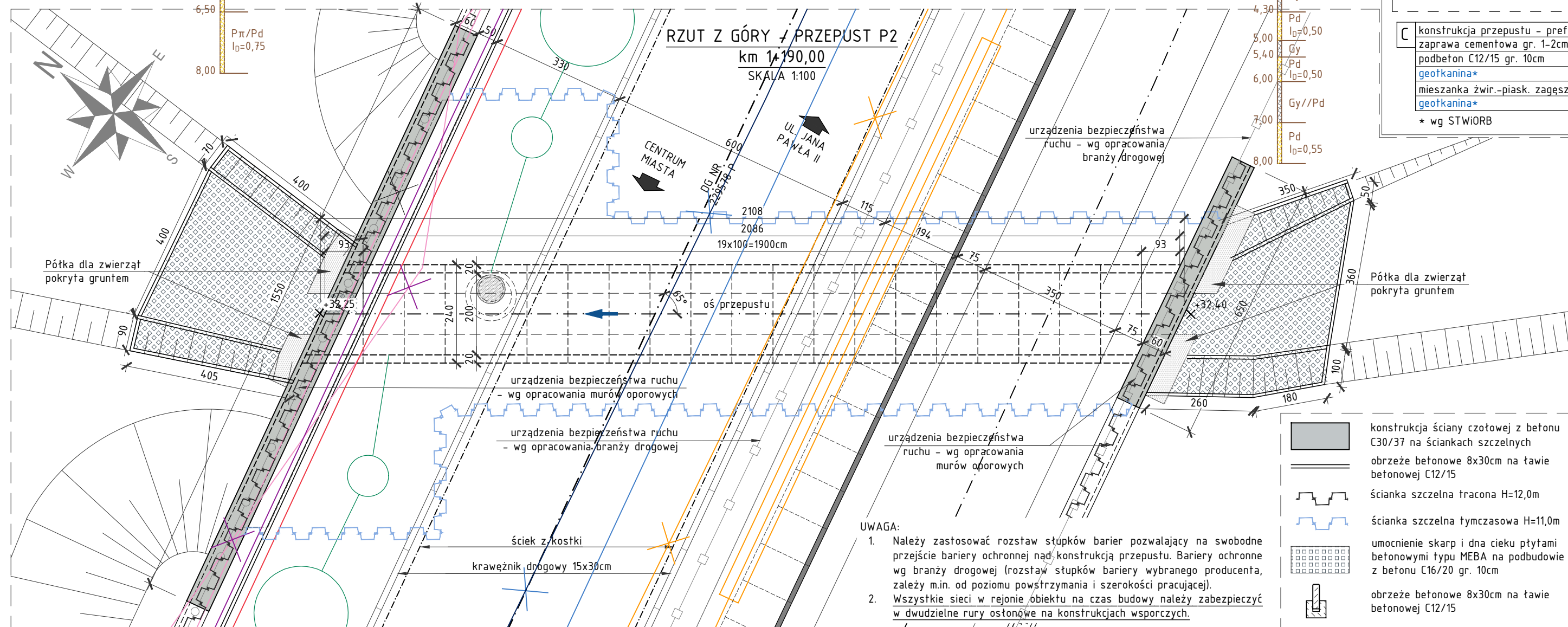
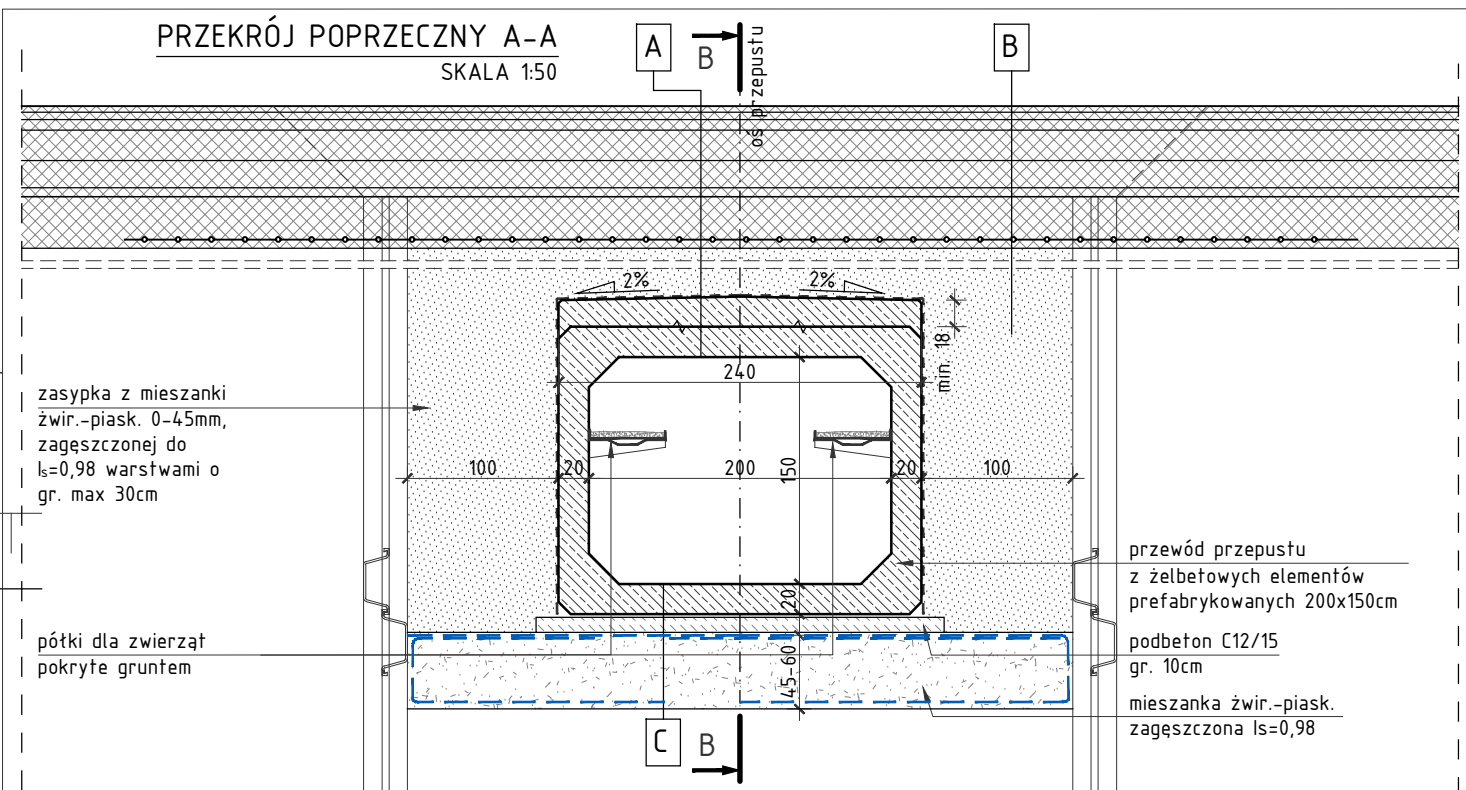
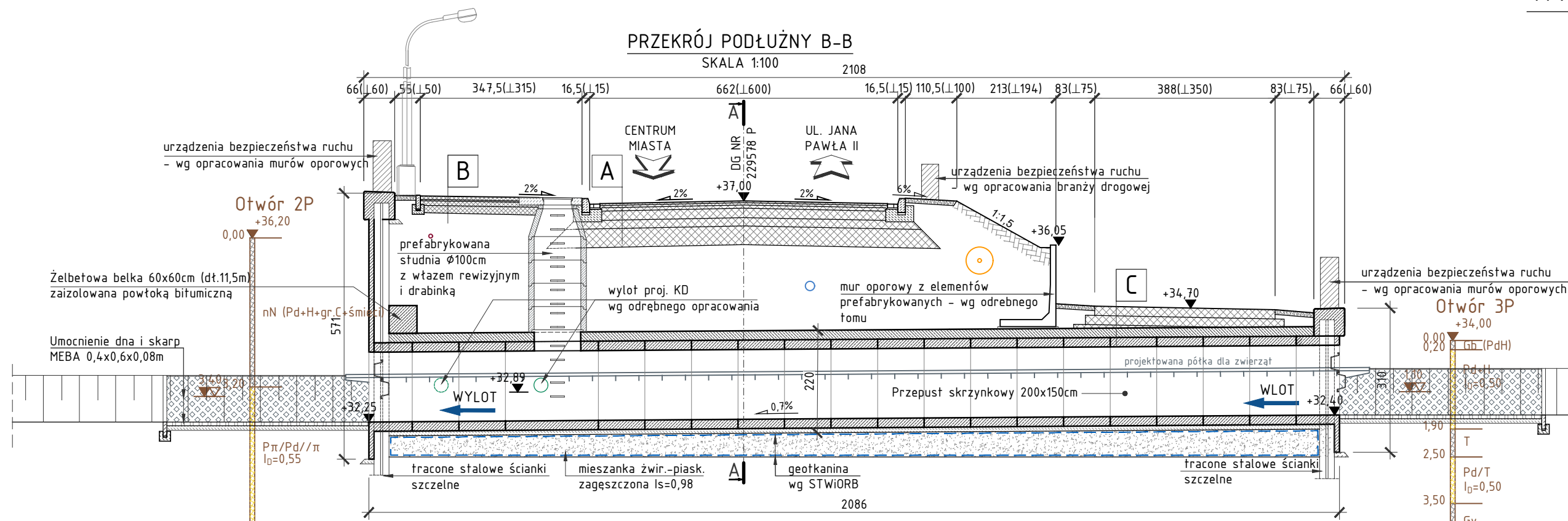

C	konstrukcja przepustu - prefabrykowane el. żelb.
	zaprawa cementowa gr. 1-2cm
	podbeton C12/15 gr. 10cm
	geotkanina*
	mieszanka żwir.-piask. zagęszczona do $I_s=0,98$
	geotkanina*
	* wg STWiORB

A	konstrukcja nawierzchni wg opracowania b. drogowej
	Geosiatka polipropylenowa dwukierunkowo rozciągana o sztywnych węzłach (wytrzymałość na rozciąganie 100 kN/m)
	Grunt stab. cementem o $R_m=2,5MPa$
	papa termozgrzewalna
	żelbetowa płyta zespalająca
konstrukcja przepustu – prefabrykaty żelbetowe	
B	konstrukcja nawierzchni wg opracowania b. drogowej
	Geosiatka polipropylenowa dwukierunkowo rozciągana o sztywnych węzłach (wytrzymałość na rozciąganie 100 kN/m)
	Grunt stab. cementem o $R_m=2,5MPa$ gr. ~20cm
	nasyp o wskaźniku zagęszczenia $Is=0,98$
	Grunt rodzimy

 <p style="font-size: 24px; margin: 0;">SM</p> <p style="font-size: 24px; margin: 0;">projektanci</p>	<p>SMP Projektaanci Sp. z o.o. Sp. k. ul. Głuchowska 1 60-101 Poznań www.smp.poznan.pl e-mail: biuro@smp.poznan.pl tel. 61 861 96 36 NIP 779-23-71-246 REGON 301375359</p>																				
<p>Inwestor: Gmina Międzychód</p> <p style="text-align: center; font-size: 18px;">ul. M. Piłsudskiego 2, 64-400 Międzychód</p>																					
<p>Nazwa inwestycji:</p> <p style="text-align: center; font-size: 18px;">Przebudowa i rozbudowa ul. Strzeleckiej w Międzychodzie</p>																					
<p>Branża:</p> <p style="text-align: center; font-size: 24px; font-weight: bold;">MOSTOWA</p>	<p>Stadium dokumentacji:</p> <p style="text-align: center; font-size: 24px; font-weight: bold;">PROJEKT BUDOWLANY</p>																				
<table border="1" style="width: 100%; border-collapse: collapse;"> <tr> <th style="width: 30%;">Stanowisko</th> <th style="width: 40%;">Imię i nazwisko</th> <th style="width: 20%;">Nr uprawnień specjalność</th> <th style="width: 10%;">Podpis</th> </tr> <tr> <td>Projektant</td> <td>mgr inż. Krzysztof Pokorski</td> <td>WKP/0091/POOM/06 mostowa</td> <td></td> </tr> <tr> <td>Opracował</td> <td>mgr inż. Dawid Żuchliński</td> <td></td> <td></td> </tr> <tr> <td>Opracował</td> <td>Magdalena Jankowska</td> <td></td> <td></td> </tr> <tr> <td>Sprawdzający</td> <td>mgr inż. Waldemar Zagożdżon</td> <td>WKP/0125/POOM/11 specjalność mostowa</td> <td></td> </tr> </table>		Stanowisko	Imię i nazwisko	Nr uprawnień specjalność	Podpis	Projektant	mgr inż. Krzysztof Pokorski	WKP/0091/POOM/06 mostowa		Opracował	mgr inż. Dawid Żuchliński			Opracował	Magdalena Jankowska			Sprawdzający	mgr inż. Waldemar Zagożdżon	WKP/0125/POOM/11 specjalność mostowa	
Stanowisko	Imię i nazwisko	Nr uprawnień specjalność	Podpis																		
Projektant	mgr inż. Krzysztof Pokorski	WKP/0091/POOM/06 mostowa																			
Opracował	mgr inż. Dawid Żuchliński																				
Opracował	Magdalena Jankowska																				
Sprawdzający	mgr inż. Waldemar Zagożdżon	WKP/0125/POOM/11 specjalność mostowa																			
<p>Tytuł rysunku:</p> <p style="text-align: center; font-size: 24px; font-weight: bold;">Widok ogólny przepustu P2. Stan projektowany</p>																					
<table border="1" style="width: 100%; border-collapse: collapse;"> <tr> <td style="width: 50%;">Nr umowy: RII.272.8.2019</td> <td style="width: 30%;">Data opracowania: 01/2021</td> <td style="width: 20%; text-align: center; font-size: 36px; font-weight: bold;">4.2</td> </tr> </table>		Nr umowy: RII.272.8.2019	Data opracowania: 01/2021	4.2																	
Nr umowy: RII.272.8.2019	Data opracowania: 01/2021	4.2																			
<p>Nr: 1:50, 100</p>																					